

Le lien social durable : un nouveau modèle sociétal pour un développement durable

Contributeurs

Départements :
Logique des usages,
sciences sociales et de l'information
Informatique
Image et traitement de l'information
Langues et culture internationale

Quelques uns de nos partenaires

- Alcatel-Lucent
- Centre social de Kérourien
- Mairie de Brest
- Le Télégramme
- Universités de Bretagne :
UHB2/1, UBO, UBS
- Université de La Réunion
- Université de Cauca
- Université du Québec à Montréal

Financement des projets

- Pôle Images et réseaux
- ANR
- Région Bretagne
- CNRS...

« un développement qui répond aux besoins des générations du présent sans compromettre la capacité des générations futures à répondre aux leurs. Deux concepts sont inhérents à cette notion : le concept de « besoins », et plus particulièrement des besoins essentiels des plus démunis à qui il convient d'accorder la plus grande priorité, et l'idée des limitations que l'état de nos techniques et de notre organisation sociale impose sur la capacité de l'environnement à répondre aux besoins actuels et à venir. »

Rapport Brundtland (1987)

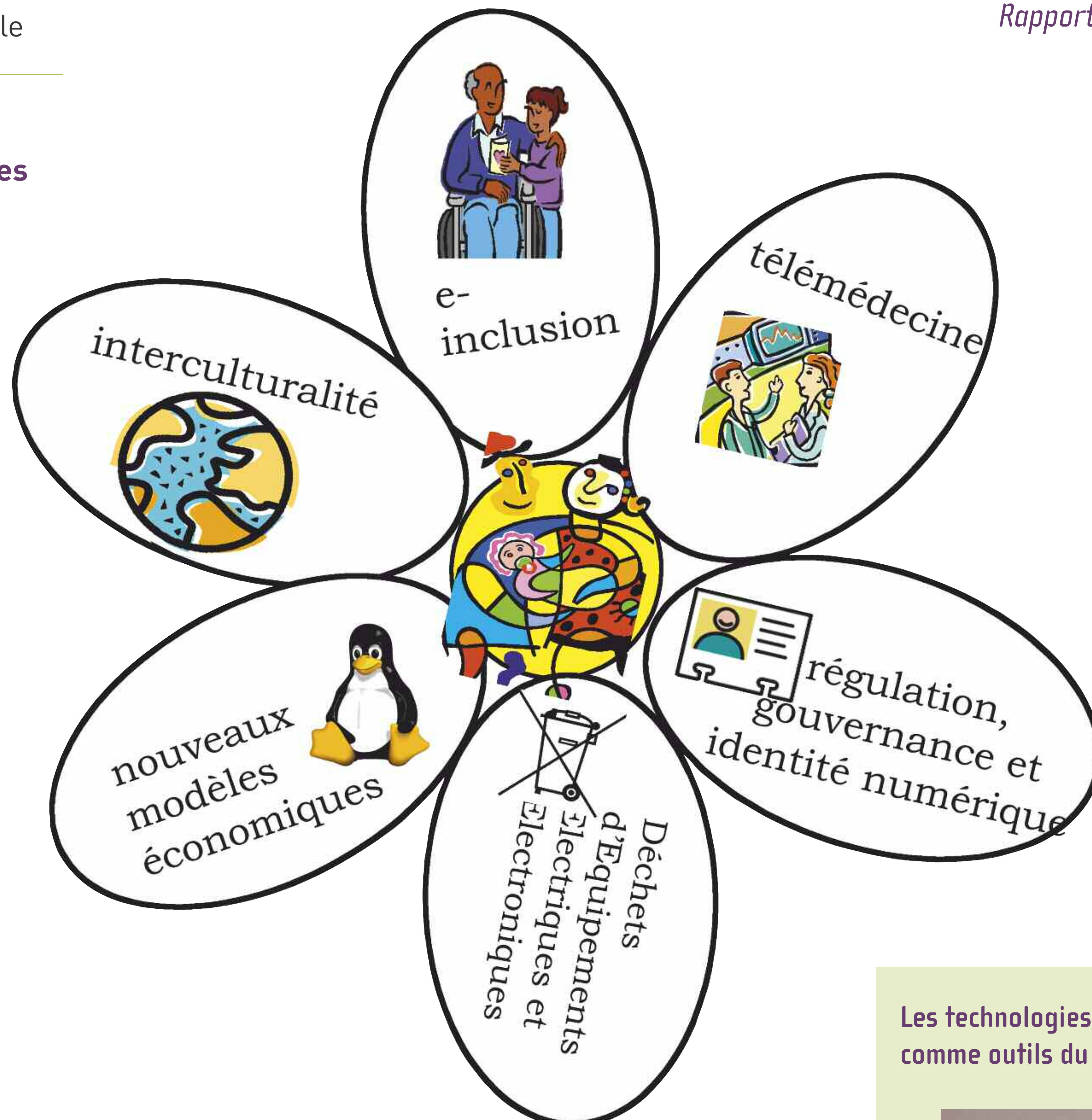

Élaboration d'outils et de service TIC d'aide à la personne (chômeurs, personnes âgées, handicapés, malades, ...) et recherches sur les usages des TIC par les personnes fragilisées



Recherches sur les enjeux économiques, territoriaux et sociaux et les outils de la télémédecine

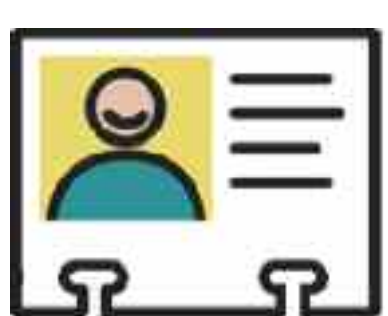

Recherches sur les nouvelles identités de la personne, la protection des droits des individus



Recherches sur les conséquences sociales, professionnelles et économiques de la législation européenne sur les DEEE : consommation, ESS, cycle de vie, etc...



Recherches sur l'économie des logiciels libres, l'e-economie, les stratégies/usages des acteurs économiques face aux TIC, les nouveaux comportements de consommation.

Les technologies de l'information comme outils du lien social : Mazadoo 2.0



Le projet Mazadoo 2.0 a pour objectif de faciliter les relations entre les résidents d'établissements pour personnes âgées dépendantes, en restituant une part significative de la structure de leurs réseaux sociaux, désagrégés souvent par l'isolement, leur fragilité, leur affaiblissement physique ou cognitif.

Au moyen d'une plate-forme technologique adaptée et personnalisable qui permet la valorisation des technologies du web social, Mazadoo 2.0 vise à apporter, par le biais des TIC, des moyens de reconquête d'une identité sociale.